

## Indkaldelse til ekstraordinær generalforsamling

G/F Skytteengen Syd

**Torsdag d. 1/10 2015 kl. 19.00**

**på Skælskør Bibliotek**

Dagsorden iht. vedtægterne

1. Valg af dirigent.
2. Fremlæggelse fra vejudvalg /bestyrelse af mulige løsninger for udbedring af revner i vejbelægningen.
3. Fremlæggelse af forslag fra bestyrelsen om delvis outsourcing af vedligeholdelse af grønne områder
4. Afstemning i forhold til de fremlagte forslag. (pkt. 2+3)
5. Eventuelt.

### **Ad. 2**

**Pris, inkl. moms**

Tilbud 1: " Revneforsegling ( 850) + partiel udskiftning ( 2.5m2 "mellem" ØST/VEST )"	40.200,00
Tilbud 2: "Total renovering af område VEST, 1.583 m <sup>2</sup> "	288.446,25

Detaljer i ovenstående to tilbud vil blive fremlagt på den ekstraordinære generalforsamling.

Medlemmer der inden den ekstraordinære generalforsamling måtte ønske at besigtige de skader der ønskes udbedret kan kontakte formanden for aftale om besigtigelsestidspunkt.

### **Ad. 3**

**Pris, inkl. moms**

Tilbud: Klipping af hække m.v. iht. vedlagte tilbud	6.187,50
---	----------

Indkaldelse inkl. bilag er tilgængelig på [www.skytteengen-syd.dk](http://www.skytteengen-syd.dk)

Bilag til pkt. 2 – Oversigtskort + prøveboring- og undersøgelsesrapport fra NCC

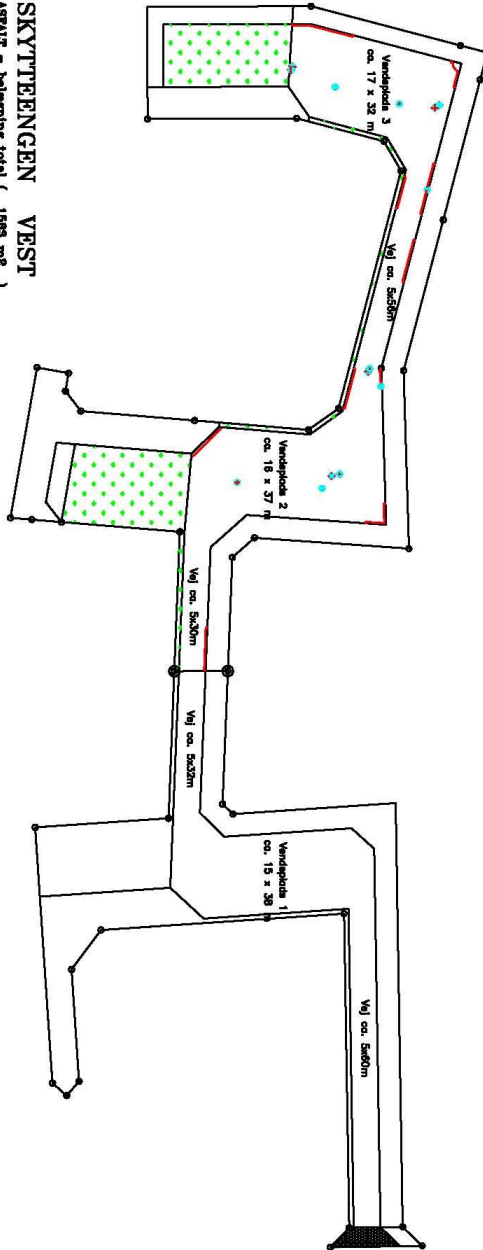

**SKYTTEENGEN VEST**

- ASFALT - belægning total ( 1563 m<sup>2</sup> )
- ASFALT - belægning vendepåse 3 ( 613 m<sup>2</sup> )
- ASFALT - belægning 5 meter bred kerervej ( 351 m<sup>2</sup> )
- ASFALT - belægning vendepåse 2 ( 560 m<sup>2</sup> )
- ASFALT - belægning 5 meter bred kerervej ( 170 m<sup>2</sup> )
- KANTSTEN - 944 løbende meter
- OVERSKERSTEN - 13 stk. samlet længde ca. 85 meter
- 4 + 2 + 2 stk. KLØK / BERGVANDS - brænde
- 2 + 2 AFLØBSRISTE på vendepåser og 2 på siddevæj

**SKYTTEENGEN ØST**

- ASFALT - belægning total ( 1013 m<sup>2</sup> )
- ASFALT - belægning vendepåse 1 ( 545 m<sup>2</sup> )
- ASFALT - belægning 5 meter bred kerervej ( 300 m<sup>2</sup> )
- ASFALT - belægning 5 meter bred kerervej ( 169 m<sup>2</sup> )
- KANTSTEN - 274 løbende meter
- OVERSKERSTEN - 22 stk. samlet længde ca. 22 meter
- x + x + x stk. KLØK / BERGVANDS - brænde
- 2 AFLØBSRISTE på vendepåse og 1 på siddevæj

GF - SKYTTEENGEN SYD		Sted	
VEJPLAN		MÅTTAK	
Dato	Revideret	Sign.	FMW
		Dato	10.08.2015
<b>R&amp;D-service</b>		Tegnet af: BSINVEST - 03.dwg	
V/Anders A. Røder Eggenvej 87 Rindø		Til/Ans: 4801180	

Jeg har nu nærstuderet billederne og det ser ud til at skaderne kommer nedefra, så evt. afhjælpning vil kræve at alle lag bliver udskiftet i de berørte områder

**Mit forslag til afhjælpning**

De steder hvor der er sætninger og revner helt igennem bør der foretages en partieludskiftning af GAB -/ slidlagct

På de øvrige arealer kan der foretages opretning hvis det skønnes nødvendigt .

Der klæbes godt før udlægning af opretningslaget for at afhjælpe den evt. udtørring der er sket siden 1998.

og endelig vil vi anbefale at udlægges ca. 30mm (70kg/m<sup>2</sup>) AB 8t modificeret med P Flex som slidlag recept 51300.44/ alternativ en PA 8t modificeret recept 52300.45

Venlig hilsen  
Anne Grethe

---

Anne Grethe Petersen  
Produkttekniker

NCC Roads A/S  
Hørkær 8  
2730 Herlev  
Cvr.nr26708435  
[ncc.dk](http://ncc.dk)

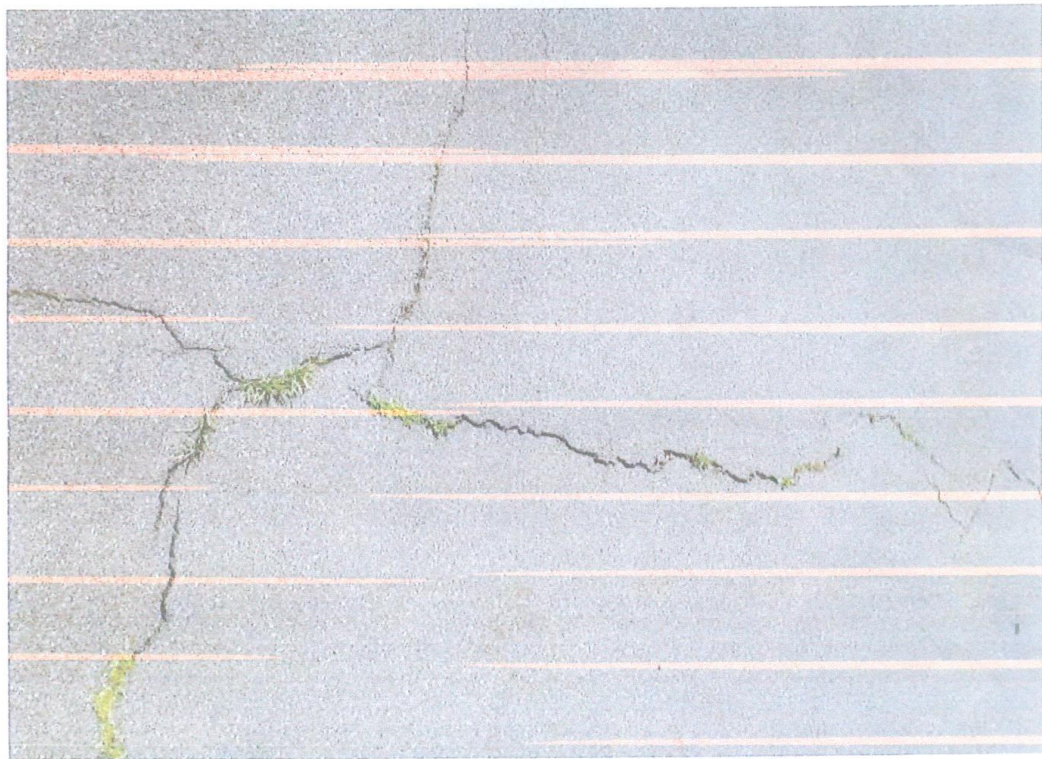









# NCC Roads A/S Laboratoriet

LAB 110 010303

## KOMPRIMERINGSKONTROL

Anlæg	Ejby Fabrik	Udtag.sted	Skytteengen 1-59 4230 Skælskør
Kunde		Opboret d.	29-06-2015
		Entr.nr	
Materiale		Lab. nr	201502164
Station.udgang	Egon valgte de opborede steder	Receptnr.	

Reference	ref 1	ref 2	ref 3					
Bitumenindhold					%			
Slendensitet					g/cm3			
Marshallrumvægt					g/cm3			
Bitumendensitet					g/cm3			

Kerne nr	Ref.nr.	Stationering m	Stationering Placering	Udlagt Dato	Tykkelse cm	Rumvægt g/cm <sup>3</sup>	Hulrum %	Kompr %
1	1	0,0		30-06-2015	2,1			
2	1	0,0		30-06-2015	1,9			
3	1	0,0		30-06-2015	1,4			
4	1	0,0		30-06-2015	2,5			
5	1	0,0		30-06-2015	5,5			
6	1	0,0		30-06-2015	5,1			
7	1	0,0		30-06-2015	4,6			
8	1	0,0		30-06-2015	3,3			
				Middel	3,3			
				Spredning				
				Tolerancer				

### Bemærkninger

Intern: 90122=Højde borekerner  
210KM  
Kerne 1-4 slidlag  
Kerne 5-8 Gab

Samtlige rettigheder til de anførte data tilhører NCC Roads A/S  
og må ikke offentliggøres eller overgives til tredjemand uden forudgående  
skriftlig tilladelse

Laboratoriet, den  
Med venlig hilsen





## **Bilag til pkt. 3 – tilbud fra Kanehøjgårds tagentreprise**

Grunejerforeningen  
Skytteengen  
4230 Skælskør

Skælskør, den 22.07.2015.

### ***Vedr. tilbud på klipning af hæk .***

Hej Niels, hermed har jeg fornøjelsen af, at fremsende tilbud .

#### ***Nedenstående tilbud dækker følgende:***

- Klipning af hække samt bortkørsel af afklip i de 3 fællesarealer.
- Klipning af hæk samt bortkørsel af afklip på stamvejen både den lange samt den korte på højre side.
- Klipning af buskads samt bortkørsel af afklip efter den lange hæk på stamvejen.
- Slåning af græs på hjørnet af skytteengen og Kobækvej ca. 7 gange årligt.
- Klipning af hæk / træer på gangsti ud til Kobækvej .
- Pris er baseret på at dette gøres en gang årligt.
- Brug af div maskiner.
- Oprydning.

Pris .	kr. 4.950,00
Moms 25 %	kr. 1.237,50
Pris i alt incl. Moms.	Kr. 6.187,50

Vedr. græsslåning på de 3 arealer så kan dette gøres for kr. 230,00 + moms pr gang.

Med venlig hilsen

Kanehøjgårds Tagentreprise  
v/Allan Fagerlund  
Sorø Landevej 206  
4230 Skælskør