

Fra: kathe
Til: [Nikolaj Ruwald](mailto:Nikolaj.Ruwald)
Emne: Re: Plantebælte langs sti mod Kobækvej
Dato: 14. juni 2021 21:20:06

Hej Nikolaj.

Helt OK, jeg har også sendt min forespørgsel til kommunen, da jeg ved at de har MEGA lang ekspeditionstid. Glæder mig til at høre fra dig engang i efteråret

God sommer

Bh. Käthe

Sendt fra min iPhone

Den 13. jun. 2021 kl. 18.35 skrev Nikolaj Ruwald <nikolaj@ruwald.dk>:

Hej Käthe,

Nej desværre. Vi besluttede i foråret at udskyde generalformsamlingen til efteråret, pga. corona-situationen.

Der er ikke fastlagt en dato endnu, men jeg regner med at det bliver slutningen af september.

Jeg har orienteret den øvrige bestyrelse om jeres henvendelse og skal nok huske at få det sat på dagsordenen.

Mange hilsner,

Nikolaj

Fra: Käthe Larsen [<mailto:kathe@larsen.dk>]

Sendt: 13. juni 2021 10:32

Til: 'Nikolaj Ruwald' <nikolaj@ruwald.dk>

Emne: SV: Plantebælte langs sti mod Kobækvej

Hej Nikolaj

Har I fået afholdt generalforsamling ??

Bh. Käthe

Fra: Nikolaj Ruwald <nikolaj@ruwald.dk>

Sendt: 14. februar 2021 18:38

Til: Käthe Larsen <kathe@larsen.dk>

Cc: Claus Würtzen <claus@wurtzen.com>; Birgitte Hansen <brh.raahauge@gmail.com>

Emne: Re: Plantebælte langs sti mod Kobækvej

Kære Michael og Käthe,

Tak jeres mail.

I første omgang videresender jeg lige jeres besked til den øvrige bestyrelse. Jeg tænker dog at sagen er af en natur at den bør behandles på foreningens generalforsamling som afvikles i April.

I hører under alle omstændigheder nærmere.

Mvh

Nikolaj Ruwald
Formand grundejerforeningen Skytteengen syd.

Fra: Käthe Larsen <kathe@larsen.dk>

Dato: søndag den 14. februar 2021 kl. 12.12

Til: <info@skytteengen-syd.dk>

Emne: Plantebælte langs sti mod Kobækvej

Til Grundejerforeningen

Vi er interesserede i at købe/leje plantebæltet, som støder op til vores hus – Kobækvej 48, se vedhæftede tegning.

Plantebæltet er en del af Lokalplan 36, og derfor et areal som "tilhører" grundejerforeningen. Vi håber at I som grundejerforening, kan se fordelene i at vi overtager og passer området, og derfor er positive for vores ønske.

Vi ved godt at det er Slagelse kommune der ejer arealet, og derfor også dem der skal træffe beslutningen om evt. køb eller leje

Venlig hilsen

Michael & Käthe
Kobækvej 48
Skælskør
Tlf. 21 24 24 19

Trekanten er ca. 300 m²

KP-rammen er boligområde: <https://www.slagelsekp17.dk/rammer/koebstaeder/skaelskoer/32b5/>

Ligger indenfor lokalplan nr. 36 – For boligområdet Skytteengen i Skælskør:

https://dokument.plandata.dk/20_1077748_APPROVED_1206524968820.pdf

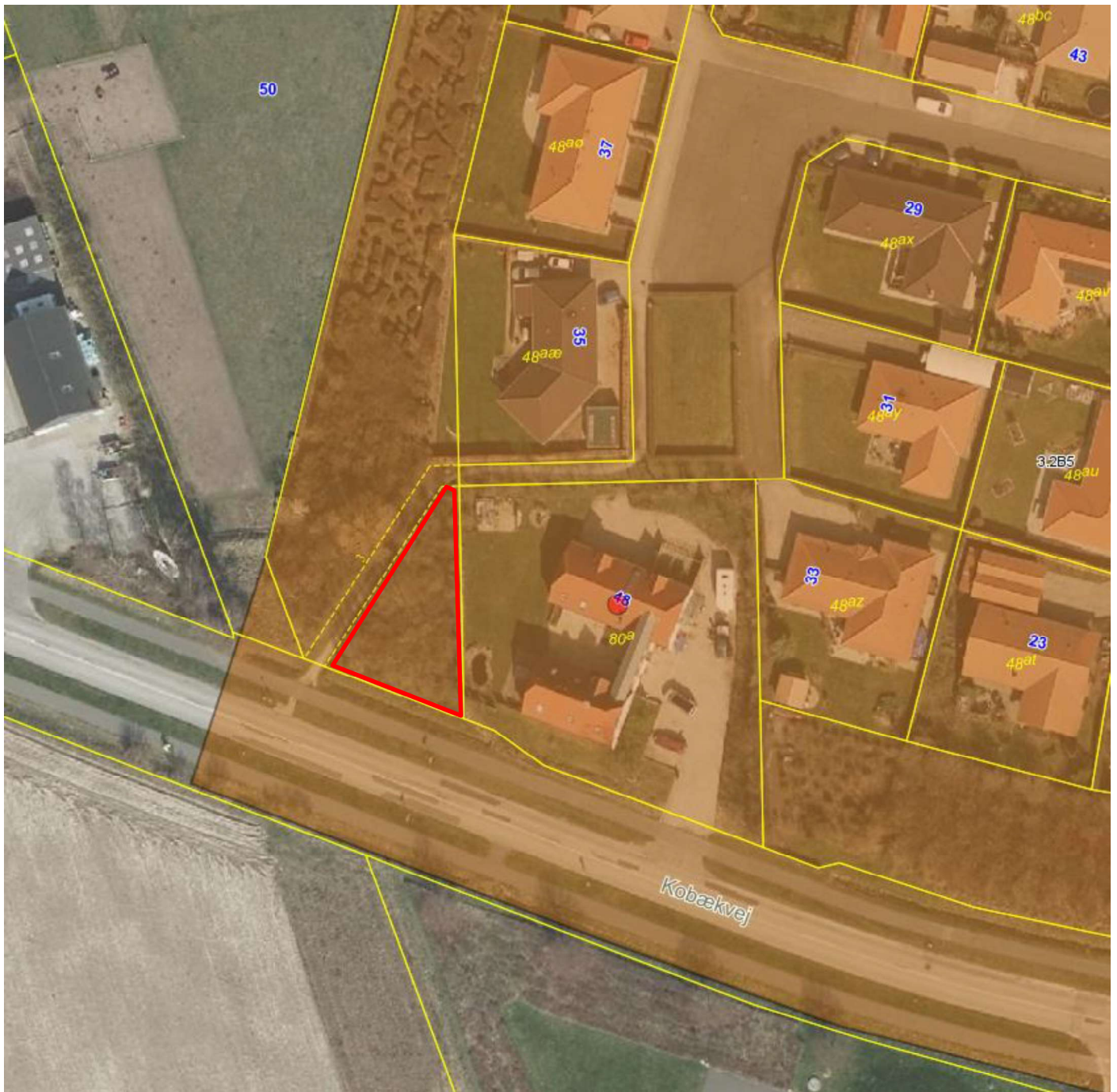

Center for Kommunale Ejendomme
Køb og Salg
15. januar 2021/LH